COUP DE COEUR SURPRISE EN AVANT-PREMIÈRE

Une fois par mois, laissez-vous chavirer par un film "Coup de Coeur Surprise des cinémas Art et Essai" en avant-première, sélectionné par l'Association Française des Cinémas Art et Essai.
Vous appréciez notre programmation ? Vous nous faites confiance au point de venir chez Ciné bleu « les yeux fermés » ? Chiche ! La projection sera suivie d'un apéritif dans votre salle.

CINÉ BLEU - LORGUES

TARIF : 6.5€* ET 5€ POUR LES MOINS DE 14 ANS
CARTE DE FIDÉLITÉ OFFERTE* : 10E PLACE OFFERTE
TARIF CINÉ-GOÛTER : 5€ POUR TOUS
MOYENS DE PAIEMENT : CHÈQUE, ESPÈCE

cinebleulorgues
www.cinebleu.fr

CINÉ RENCONTRE **JEUNE PUBLIC** **CINÉ GOÛTER** **COUP DE COEUR SURPRISE**

CINÉ BLEU - LORGUES

SEMAINES DU **8** AU **13 AVRIL** | SEM. 15

SEM. DU 8 AU 13 AVRIL	MER. 8	JEU. 9	VEN. 10	SAM. 11	DIM. 12	LUN. 13
LA MAISON DES FEMMES FRANCE - MÉLISA GODET - 1H50 - **VF**	**18H00**	**15H30**	-	**20H00**	**17H00**	**14H45**
LA GIFLE ALLEMAGNE - FRÉDÉRIC HAMBALEK - 1H26 - **VOST**	**20H10** VOST	-	**15H00** VOST	-	-	-
WIVES NORVÈGE - ANJA BREIEN - 01H24 - **VOST**	-	-	-	**16H00** VOST	-	**16H55** VOST
ANEMONE ROYAUME-UNI, ÉTATS-UNIS - RONAN DAY-LEWIS - 02H01 - **VOST**	-	-	**19H30** VOST	**17H40** VOST	-	-
EDMOND ET LUCY - LA FORÊT, C'EST L'AVENTURE - FRANCE - FRANÇOIS NARBOUX - 00H45 - **VF**	-	-	-	-	**15H30**	-
SILENT FRIEND FRANCE, ALLEMAGNE, HONGRIE, CHINE, BELGIQUE - ENYEDI ILDIKÓ - 02H27 - **VOST**		**17H40** VOST	**16H45** VOST		**19H10** VOST	
COUP DE COEUR SURPRISE EN AVANT-PREMIÈRE	-	-	-	-	-	**19H00**

À L'AFFICHE, CETTE SEMAINE :

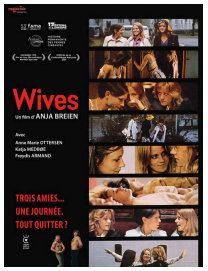

LA MAISON DES FEMMES

Réalisé par : Mélisa Godet
Durée : 01h50
Avec : Karin Viard, Lætitia Dosch, Oulaya Amamra, Eye Haïdara
Genre(s) : Drame
Nationalité(s) : France

Synopsis : À la Maison des femmes, entre soin, écoute et solidarité, une équipe se bat chaque jour pour accompagner les femmes victimes de violences dans leur reconstruction. Dans ce lieu unique, Diane, Manon, Inès, Awa et leurs collègues accueillent, soutiennent, redonnent confiance. Ensemble, avec leurs forces, leurs fragilités, leurs convictions et une énergie inépuisable.

LA GIFLE

Réalisé par : Frédéric Hambalek
Durée : 01h26
Avec : Laeni Geiseler, Julia Jentsch, Felix Kramer, Mehmet Ateşçi
Genre(s) : Drame, Comédie,
Nationalité(s) : Allemagne

Synopsis : Julia et Tobias semblent être le couple parfait. Mais derrière les apparences, un trouble gronde. L'équilibre fragile entre les deux est brisé lorsque leur fille Marielle développe soudainement des capacités télépathiques, lui accordant le pouvoir de voir et d'entendre tout ce que ses parents font, jour et nuit.

WIVES

Réalisé par : Anja Breien
Durée : 01h24
Avec : Anne Marie Ottersen, Katja Medbøe, Frøydis Armand, Nøste Schwab
Genre(s) : Drame, Comédie
Nationalité(s) : Norvège

Synopsis : Trois amies d'enfance se revoient lors d'une fête donnée en l'honneur de leur ancienne institutrice. Retrouvant leur complicité, désireuses de prolonger ce bon moment partagé, elles décident d'abandonner famille et travail pour passer la journée ensemble. L'occasion de prendre conscience de leur situation individuelle et de faire le point sur leur vie.

ANEMONE

Réalisé par : Ronan Day-Lewis
Durée : 02h01
Avec : Daniel Day-Lewis, Sean Bean, Samantha Morton, Samuel Bottomley
Genre(s) : Drame
Nationalité(s) : Royaume-Uni, États-Unis

Synopsis : Des secrets enfouis refont surface quand deux frères éloignés sont contraints d'affronter leur passé, des années après l'exil de l'un d'eux dans les terres sauvages. Avec force et sensibilité, Ronan Day-Lewis signe un premier film intense et envoûtant, un récit visuellement spectaculaire où se mêlent blessures du passé et quête de rédemption.

EDMOND ET LUCY - LA FORÊT, C'EST L'AVENTURE // CINÉ-GOÛTER

Réalisé par : François NARBOUX
Durée : 00h45
Genre(s) : Animation, Famille
Nationalité(s) : France

À PARTIR DE 3 ANS

Synopsis : La forêt d'Edmond et Lucy est un monde à explorer sans fin ! Sentiers secrets, arbres centenaires, habitants mystérieux... À chaque pas, la nature révèle ses richesses et ses mystères. Pour nos deux explorateurs en herbe, l'aventure est partout. Il suffit de se laisser guider par la forêt !

SILENT FRIEND

Réalisé par : Enyedi Ildikó
Durée : 02h27
Avec : Tony Leung Chiu-Wai, Léa Seydoux, Luna Wedler, Enzo Brumm
Genre(s) : Drame
Nationalité(s) : France, Allemagne, Hongrie, Chine, Belgique

Synopsis : Une rencontre de deux rythmes de vie : celui de l'homme et celui de la nature. "Inspirer - expirer. Environ seize fois par minute pour les humains. Une fois par jour pour les arbres. Voici une histoire dans laquelle ces deux rythmes se rencontrent.